provincie Oost-Vlaanderen
Gouvernementstraat 1 9000 GENT
Directie Leefmilieu
Dienst Integraal Waterbeleid
Provinciaal Administratief Centrum
Woodrow Wilsonplein 2, 9000 Gent
e-mail : waterbeleid@oost-vlaanderen.be
tel : 09-267 76 00

O5027 TOERENSBEEK
(VHAG: 6051)
AALST

Dwarsprofiel_14

DWARSPROFIELPLAN

Aangeduide kruinbreedtes zijn indicatief.

Opgemeten in: 2006

Opgemeten volgens bestek: WAT/L 2005 S 0016 X

LEGENDE

- vaste bodem
- slibbodem
- begin begroeiing
- 0.00 kruinbreedte (m)
- as dwarsprofiel
- Kruising afsluiting
- Kruising wegrand
- Kruising gebouw
- Beton
- Metselwerk

Kunstwerk 06051/041

DP 14

Km 693.71m
Hsch 1/100
Lsch 1/100
Vvlak 6.00 T.A.W.

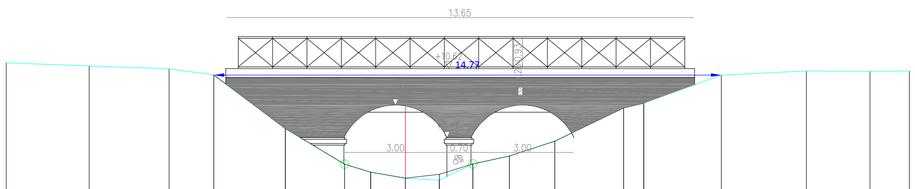

VASTE BODEM		10.79		10.69		10.61	10.43		8.87	7.83	7.60	7.43	7.37	7.84	8.07	8.50	9.47	9.61	10.43	10.55	10.53	10.55
SLIBBODEM							10.43		8.87	7.83	7.60	7.43	7.54	7.84	8.07	8.50	9.47	9.61				
TUSSENAFSTAND	3.38		2.42		2.33	1.30		2.08		1.72	0.76	1.01	0.99	0.98	1.07	1.32	2.00	0.59	2.26	2.48	1.85	1.15
KUMULAFSTAND		-11.62		-9.21		-6.88	-5.58		-3.50	-1.77	-1.01	0.00	0.99	1.96	3.03	4.35	6.35	6.94	9.20	11.68	13.53	14.67