provincie Oost-Vlaanderen
Gouvernementstraat 1 9000 GENT
Directie Leefmilieu
Dienst Integraal Waterbeleid
Provinciaal Administratief Centrum
Woodrow Wilsonplein 2, 9000 Gent
e-mail : waterbeleid@oost-vlaanderen.be
tel : 09-267 76 00

O5093 MOLENBEEK (VHAG: 5986) DENDERLEEUW

Dwarsprofiel_148

DWARSPROFIELPLAN

Aangeduide kruinbreedtes zijn indicatief.

Opgemeten in: 2006

Opgemeten volgens bestek: WAT/L 2005 S 0016 X

LEGENDE

- vaste bodem
- slibbodem
- 0.00 kruinbreedte (m)
- as dwarsprofiel
- Kruising afsluiting
- Kruising wegrand
- Kruising gebouw
- Beton
- Metselwerk

Kunstwerk 05986/101

MOLENBEEK

DP 148

Km 1705.95m
Hsch 1/100
Lsch 1/100
Vvlak 13.00m. T.A.W.

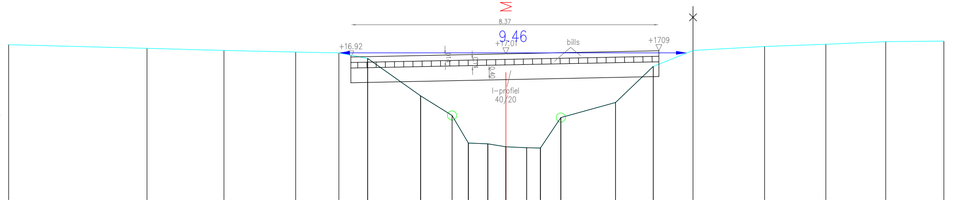

VASTE BODEM	17.26	17.16	17.10	17.05	17.03	16.88	15.87	15.33	14.58	14.56	14.48	14.46	14.45	15.27	15.69	16.66	17.10	17.21	17.27	17.34	17.35
SLIBBODEM						16.88	15.87	15.33	14.58	14.56	14.48	14.46	14.45	15.27	15.69	16.66					
TUSSENAFSTAND		3.76	2.09	1.95	1.17	0.78	1.44	0.86	0.44	0.53	0.49	0.56	0.38	0.56	1.49	1.02	1.08	1.95	1.66	1.63	1.58
KUMULAFSTAND	-13.51	-9.75	-7.66	-5.71	-4.54	-3.76	-2.32	-1.46	-1.02	-0.49	0.00	0.56	0.94	1.49	2.98	4.00	5.08	7.03	8.69	10.32	11.90