provincie Oost-Vlaanderen
Gouvernementstraat 1 9000 GENT
Directie Leefmilieu
Dienst Integraal Waterbeleid
Provinciaal Administratief Centrum
Woodrow Wilsonplein 2, 9000 Gent
e-mail : waterbeleid@oost-vlaanderen.be
tel : 09-267 76 00

OS117 WELLEBEEK
(VHAG: 5663)
LEDE

Dwarsprofiel_25

DWARSPROFIELPLAN

Aangeduide kruinbreedtes zijn indicatief.

Opgemeten in: 2004

Opgemeten volgens bestek: TO-57-011

LEGENDE

- Z=6.18 — beginpunt begroeiing
- 0.00 — kruinbreedte (m)
- afsluiting
- vaste bodem
- as dwarsprofiel
- slibbodem
- kunstwerk

kunstwerk OS117/031 stroomaf

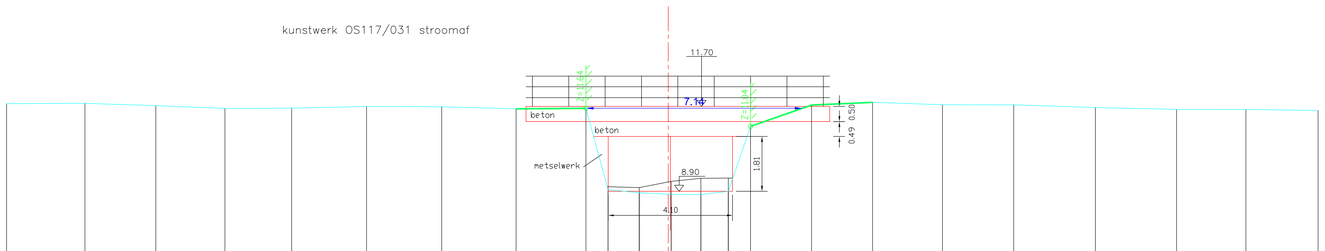

Wellebeek

25

Vergelijkingsvlak
6.00m TAW

Bestaande hoogten Vaste bodem	11.79	11.80	11.73	11.64	11.64	11.70	11.69	11.62	11.64	8.95	8.85	8.80	8.79	8.90	11.04	11.75	11.84	11.76	11.75	11.67	11.60	11.60	11.57	
Slibbodem										9.05	9.02	9.23	9.33	9.34										
Tussenafstanden		2.58	2.34	2.28	2.20	2.47	2.48	2.45	2.30	0.73	1.03	1.05	0.98	0.91	0.73	2.01	2.01	2.31	2.35	2.70	2.68	2.29	2.38	
Samengetelde afstanden	-21.83	-19.24	-16.90	-14.63	-12.42	-9.95	-7.47	-5.02	-2.72	-1.98	-.96	0.10	1.08	1.98	2.72	4.73	6.74	9.05	11.40	14.09	16.77	19.06	21.44	